

Guía de Inicio Rápido de la Grabadora de EEG Ceribell

1 Cargue la Grabadora

- Siempre mantén la grabadora cargando cuando no lo estés utilizando.
- Cargue la grabadora antes de la primera usada.
- Deje 12 horas para que la grabadora se cargue completamente.
- Cuando se carga con la grabadora apagada, el indicador LED de encendido permanecerá apagado, pero la grabadora seguirá cargándose.



La grabadora no se puede utilizar en el paciente mientras se está cargando.

2 Encender y Comenzar a Grabar

- Para encender: presione el **Botón de Encendido físico**.
- Presione el **Botón Grabar (Record)** en la pantalla principal para comenzar la grabación del paciente.

Si necesita reiniciar el dispositivo, mantenga presionado el botón de encendido para 12 segundos



3 Ingrese la Información del Paciente

- Ingrese la información del paciente, incluyendo: número de identificación del paciente, nombre, apellido, fecha de nacimiento, indicación principal, y médico ordenante.
- Verifique que la información del paciente ingresada sea correcta y presione el **Botón Confirmar (Confirm)** para continuar. Presione el **Botón Editar (Edit)** para corregir cualquier información antes de continuar.

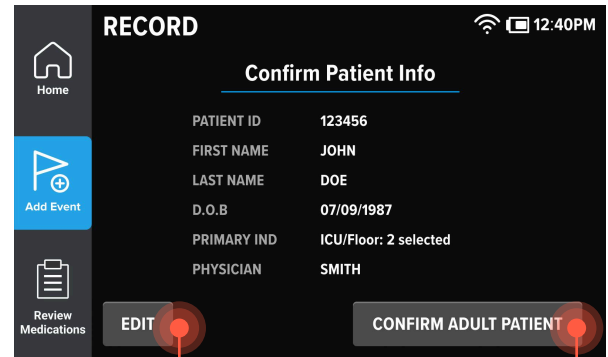

Botón Editar

Botón Confirmar

4 Configurar Diadema

- Conecte la diadema a la grabadora y al paciente y configure la diadema. Consulte las [Instrucciones de Uso de la Diadema Ceribell](#) para obtener más detalles.
- Presione el **Botón Grabar (Record)** cuando todos los electrodos estén verdes.

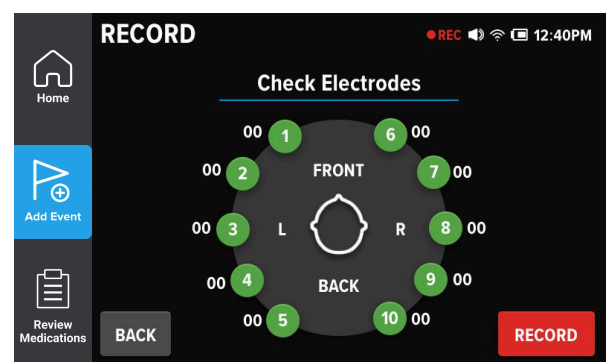

Consulte el [Manual del Operador de la Grabadora de EEG Ceribell](#) para obtener instrucciones e información más detalladas.

Guía de Inicio Rápido de la Grabadora de EEG Ceribell

5

Verificar la Carga de Convulsiones Botón de Carga de Convulsiones

- Presione el **Botón Inicio (Home)** para regresar a la pantalla de inicio.
- Para ver la carga de convulsiones en la pantalla, presione el **Botón Carga de Convulsiones (Seizure Burden)**.

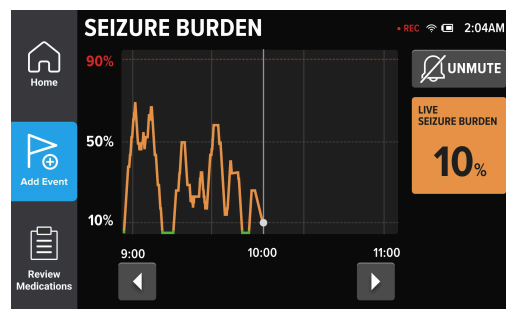

6

Alerta de Convulsiones

- Se activarán alertas visuales y sonoras automáticas cuando se alcancen ciertos umbrales de carga convulsiva.
- Presione el **Botón OK** para regresar a la pantalla de carga de convulsiones.

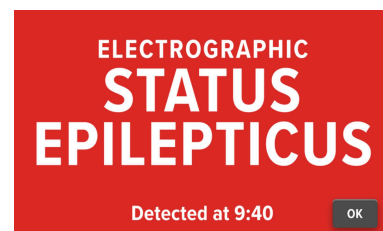

7

Anotación de Medicamentos

- Presione el **Botón de la Bandera** y seleccione los **Medicamentos (Medications)** correspondientes que se acaban de administrar, luego presione **LISTO (DONE)** para confirmar.
- Las anotaciones se mostrarán tanto en la grabadora como en el portal.

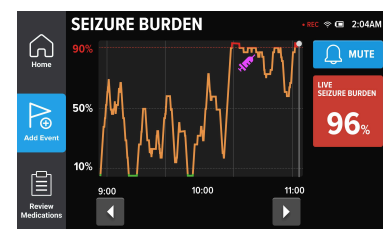
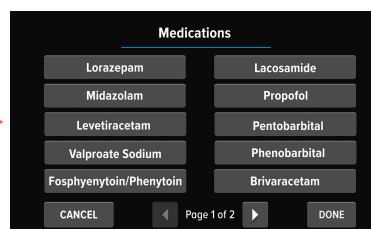

8

Detener la Grabación y Cargar Datos

- Presione el **Botón Grabar (Record)** en la pantalla de inicio y luego presione el **Botón Detener Grabación (Stop Recording)**. Aparecerá una pantalla de confirmación para detener la grabación.
- La grabadora puede tardar unos instantes en terminar de cargar los datos del EEG. La grabadora puede tardar unos instantes en terminar de cargar los datos del EEG. Ahora puede desconectar la diadema de la grabadora y del paciente.

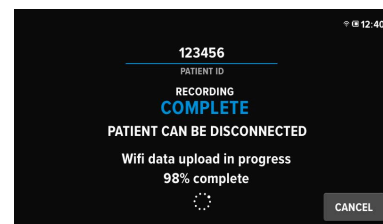
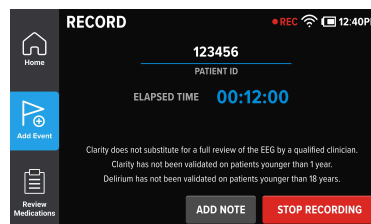

Si la señal de Wi-Fi es débil o la carga falla, puede detener la carga y completar el porcentaje restante de datos de EEG a través de USB. Consulte "Ceribell Carga de Archivos EEG de Ceribell a Través de USB."

Consulte el [Manual del Operador de la Grabadora de EEG Ceribell](#) para obtener instrucciones e información más detalladas.